

日本プライマリ・ケア連合学会

第17回九州支部総会・学術大会

地域の暮らしを支える プライマリ・ケア

～自然災害とパンデミックに向き合う!～



会期

2023年2月11日土・12日日

ハイブリッド開催(現地会場参加とWeb視聴の併用)

会場

熊本県医師会館

熊本市中央区花畑町1番13号



大会長

緒方 俊一郎

日本プライマリ・ケア連合学会 熊本県支部長



大会ホームページへ
アクセス!



大会事務局

第17回九州支部総会・学術大会
実行委員会

担当係(熊本県医師会内)

TEL: 096-354-3838 (代表)

E-mail: primarycarekumamoto@gmail.com



大会長
緒方 俊一郎
プライマリケア連合学会熊本県支部長

HOME
大会長挨拶
開催概要
プログラム・日程表
一般演題登録
参加登録
参加予約 現地ハンズオンセミナー・Webオンラインワークショップと交流企画
単位修得について
専門研修プログラム紹介
発表者へのご案内
参加される皆様へ
お問い合わせ

開催概要

[▶ ページを更新する](#)

学会名	日本プライマリ・ケア連合学会 第17回九州支部総会・学術大会
会期	2023年2月11日(土)・12日(日)
会場	熊本県医師会館 熊本市中央区花畑町1番13号
	ハイブリッド開催（現地会場参加とWeb視聴の併用）
大会長	緒方 俊一郎 プライマリケア連合学会熊本県支部長
テーマ	地域の暮らしを支えるプライマリ・ケア ～自然災害とパンデミックに向き合う！～
大会事務局	第17回九州支部総会・学術大会実行委員会 担当係：熊本県医師会内 TEL：096-354-3838（代表） E-mail： primarycarekumamoto@gmail.com

現地会場：熊本県医師会館

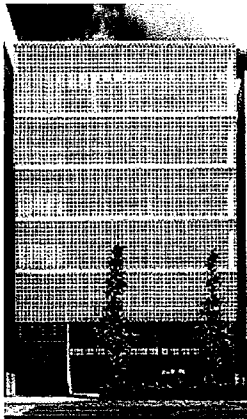

大会事務局

第17回九州支部総会・学術大会実行委員会

担当係：熊本県医師会内
TEL：096-354-3838（代表）
E-mail：
primarycarekumamoto@gmail.com



大会長
緒方 俊一郎
プライマリケア連合学会熊本県支部長

HOME
大会長挨拶
開催概要
プログラム・日程表
一般演題登録
参加登録
参加予約 現地ハンズオンセミナー・Webオンラインワークショップと交流企画
単位修得について
専門研修プログラム紹介
発表者へのご案内
参加される皆様へ
お問い合わせ

参加登録

▷ ページを更新する

本学会の事前参加登録はインターネット上で行います。参加登録をされた方に当日のライブ配信および後日のオンデマンド配信視聴に必要な「視聴閲覧IDとパスワード」をご連絡いたします。

オンライン登録

■ 事前参加登録

2022年12月9日(金) ~ 2023年2月3日(金)

■ オンライン登録はこちら

[参加登録画面へ](#)

- 仮参加登録が完了しますと「仮参加登録メール」が送信されます。メールに記載されているカード決済画面URLをクリックしてお支払いを完了させてください。
- やむを得ない事情で口座振り込みを希望される方は事務局までメールで (primarycarekumamoto@gmail.com) ご連絡ください。
- 理由の如何にかかわらず、決済完了後の参加者の返金には応じられませんので、ご了承ください。

現地会場：熊本県医師会館

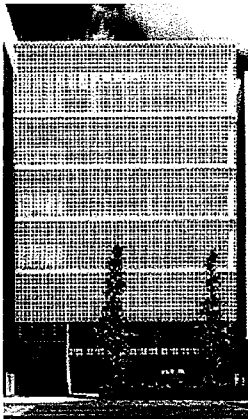

大会事務局

第17回九州支部総会・学術大会実行委員会

担当係：熊本県医師会内
TEL：096-354-3838（代表）
E-mail：
primarycarekumamoto@gmail.com

参加費

医師	5,000円
その他職種	1,000円
研修医・学生	無料

※学生の方は学生証の画像ファイルアップロードが必要です。対象は医療系教育機関に在籍する学生とします。尚、修士課程や博士課程の学生は含まれません。

研修単位について

本学会に参加しますと以下の単位を取得できます。

プライマリ・ケア連合学会 専門医・認定医更新 5単位（予定）

プライマリ・ケア連合学会 認定薬剤師更新 3単位（予定）

仮参加登録時に1）「専門医・認定医更新のための単位」および「認定薬剤師更新のための単位」の単位修得希望の有無を明記ください。

希望者はプライマリ・ケア連合学会会員番号記載が必須です。会員番号は、アルファベット半角大文字と半角数字（4桁）です。

連絡先

※学会の内容についてのご質問、ご相談がありましたら、下記の連絡先までお問い合わせください。

第17回九州支部総会・学術大会実行委員会

担当係：熊本県医師会内
TEL：096-354-3838（代表）

E-mail：primarycarekumamoto@gmail.com



大会長
緒方 俊一郎
プライマリケア連合学会熊本県支部長

HOME
大会長挨拶
開催概要
プログラム・日程表
一般演題登録
参加登録
参加予約 現地ハンズオンセミナー・Webオンラインワークショップと交流企画
単位修得について
専門研修プログラム紹介
発表者へのご案内
参加される皆様へ
お問い合わせ

現地会場：熊本県医師会館

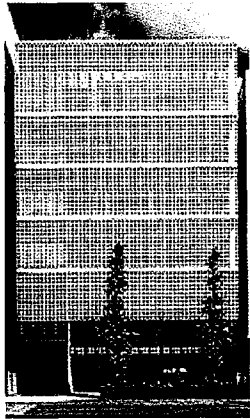

大会事務局

第17回九州支部総会・学術大会実行委員会

担当係：熊本県医師会内
TEL：096-354-3838（代表）
E-mail：
primarycarekumamoto@gmail.com

プログラム・日程表

▷ ページを更新する

日程表 (PDF)

2月11日 (土)

教育講演1 13:00~13:50 現地+Web オンデマンド有

グローバルヘルスに直結するプライマリ・ケアでの備え方
～SARS, 新型インフルエンザ, 新型コロナ, M痘～

守屋 章成先生 (長崎大学大学院 熱帯医学・グローバルヘルス研究科 (TMGH))

教育講演2 14:00~14:50 現地+Web オンデマンド有

災害時の対人支援職のためのメンタルヘルス・ケア

香田 将英先生 (岡山大学学術研究院 医歯薬学域 地域医療共済推進オフィス 特任准教授)

教育講演3/特別講演 15:00~15:50 現地+Web オンデマンド有

災害医療の基本原則と多職種連携による支援活動

笠岡 俊志先生 (熊本大学病院災害医療教育研究センター)

ワークショップ1 13:00~14:30 Webのみ オンデマンド無

ポートフォリオ (詳細事例報告書) 作成に関するいろは

KOPe事務局

渡口 侑樹先生 (沖縄県立南部医療センター・子ども医療センター附属南大東診療所)

稲田 一旭先生 (宮崎大学医学部地域包括ケア・総合診療医学講座)

横山 大輔先生 (かごしまオハナクリニック)

渡部 なつき先生 (医療法人あおばクリニック)

鳥巢 裕一先生 (独立行政法人国立病院機構長崎医療センター 総合診療科)

ワークショップ2 14:40~16:10 Webのみ (定員30名) オンデマンド無

プライマリ・ケアとチーム ～事例を通してチームビルディングを学ぶ～

K-HANDS

崎山 隼人先生 (五反田内科クリニック)

酒井 達也先生 (沖縄県立八重山病院)

田浦 尚宏先生 (人吉医療センター)

遠山 由貴先生 (熊本赤十字病院)

鳥巢 裕一先生 (長崎医療センター)

ワークショップ3 13:00~14:30 Webのみ (定員30名)

オンデマンド無

腎機能障害患者における医薬品適正使用のためのワークショップ

近藤 悠希先生(熊本大学大学院 生命科学研究部 臨床薬理学分野)

ハンズオンセミナー 13:00~16:00 現地のみ (定員18名)

プライマリ・ケアのための心エコー・ハンズオンセミナー

宇宿 弘輝先生(熊本大学大学院 生命科学研究部 臨床病態解析学講座)

交流企画 16:20~17:50 Webのみ (定員50名)

オンデマンド無

話してみよう! キャリアCafeオンライン

松本 朋樹先生(松本医院)

学生セッション 13:00~13:30 Webのみ

オンデマンド有

一般演題 14:00~ Webのみ

オンデマンド有

専門研修プログラム紹介 2月11日(土)~2月30日(水)

オンデマンドのみ

2月12日(日)

シンポジウム1 9:20~11:00 現地+Web

オンデマンド有

自然災害と向き合うプライマリ・ケア~熊本における自然災害の経験とこれから~

堀 耕太(熊本赤十字病院 外傷外科 副部長)

服部 希世子(人吉保健所・球磨福祉事務所)

田浦 尚宏(人吉医療センター)

橋口 治(球磨村診療所)

中尾 博之(岡山大学大学院医歯薬学総合研究科災害医療マネジメント学講座)

▶ 企画趣旨

シンポジウム2 13:50~15:30 現地+Web

オンデマンド有

パンデミックと向き合うプライマリ・ケア ~これからのプライマリ・ケアに求められることとは~

後藤 慶次先生(ひまわり在宅クリニック)

和田 正文先生(上天草市立上天草総合病院 副院長兼感染防止対策室長)

黒山 竜太先生(熊本県学校保健会、熊本大学教育学部附属教育実践総合センター)

劔 陽子先生(菊池保健所長)

堀口 佐知子先生(テンブル大学日本校 学部課程 教授)

▶ 企画趣旨

大会長講演 8:30~9:10 現地+Web

オンデマンド有

村医者50年

緒方 俊一郎先生（日本プライマリ・ケア連合学会 熊本県支部長）

九州支部長講演 13:00～13:40 現地+Web

オンデマンド有

九州ブロック支部：今後の活動と展望

瀬戸 信二先生（日本プライマリ・ケア連合学会 九州支部長）